

INSTRUKCJA OBSŁUGI PLATFORMY ZDOBYWCYWIEDZY.PL

ZD**BY**WCY WIEDZY

Spis treści

Wstęp.....	4
Strona główna platformy.....	4
Zarejestruj się.....	5
Rejestracja za pomocą formularza	5
Rejestracja za pomocą Facebooka	6
Rejestracja za pomocą Google+	8
Logowanie do aplikacji	10
Logowanie poprzez formularz logowania	10
Logowanie poprzez Facebook	12
Logowanie poprzez Google+	13
Demo	15
Kup teraz.....	15
Zakup konta dla rodzica.....	16
Samouczek	19
Platforma	19
Opcje dostępu	19
Prace domowe.....	20
Moje osiągnięcia.....	20
Diamenty	21
Wyniki.....	21
Instrukcja	22
Quizy.....	22
Informacje ogólne	22
Przeciągnij.....	22
Wpisz	23
Wybierz.....	24
Wybierz wiele	24
Połącz liniami.....	25
Krzyżówka.....	25

ZDObywcy WIEDZY

Wykreślanka	26
Konto rodzica	26
Start	26
Prace domowe.....	30
Dodanie nowej pracy domowej.....	30
Edycja pracy domowej.....	34
Usunięcie pracy domowej	35
Wyniki pracy domowej.....	36
Samouczek	36
Platforma	37
Opcje dostępu	37
Prace domowe.....	38
Moje osiągnięcia.....	38
Diamenty	39
Wyniki.....	40
Instrukcja	40
Quizy.....	40
Informacje ogólne	40
Przeciagnij.....	41
Wpisz	41
Wybierz.....	42
Wybierz wiele	43
Połącz liniami.....	43
Krzyżówka.....	44
Wykreślanka	44
Dzieci	45
Dodanie nowego konta dla dziecka.....	45
Edycja konta dziecka	46
Przedłuż plan	47
Raport dzieci	47
Blog.....	48

ZDOBYWCY WIEDZY

Menu użytkownika.....	49
Konto dziecka.....	50
Start	51
Prace domowe	58
Moje osiągnięcia.....	59
Wyniki	60
Menu użytkownika.....	62

Wstęp

Zdobywcywiedzy.pl to interaktywna platforma edukacyjna przeznaczona dla uczniów edukacji wczesnoszkolnej. Służy ona także jako narzędzie dla dyrektorów i nauczycieli chcących wkroczyć w świat wirtualnego nauczania. Poniższy dokument stanowi instrukcję użytkownika platformy Zdobywcy Wiedzy (udostępnionej pod adresem zdobywcywiedzy.pl).

Strona główna platformy

Strona główna platformy Zdobywcy Wiedzy zawiera informacje ogólne oraz o oferowanych przez nią możliwościach.. W celu wyświetlenia strony głównej, w pasek adresu przeglądarki internetowej należy wpisać zdobywcywiedzy.pl - pojawi się strona główna platformy:

Głównymi opcjami strony głównej są:

- Zarejestruj się
- Zaloguj się
- Wypróbuj
- Kup teraz
- Samouczek

Zarejestruj się

Opcja rejestracji pozwala użytkownikowi na zarejestrowanie się w systemie platformy. Rejestracja w systemie jest niezbędna w celu późniejszego zalogowania się. Rejestracji konta można dokonać poprzez:

- Formularz rejestracji
- Facebook
- Google+

Rejestracja za pomocą formularza

W celu rejestracji konta poprzez formularz na stronie rejestracji wykonujemy następujące czynności:

Wypełniamy pola formularza:

- 1**: Points to the "Rejestracja" header.
- 2**: Points to the "Imię i nazwisko" (Name and surname) input field.
- 3**: Points to the "Adres email" (Email address) input field.
- 4**: Points to the "Hasło" (Password) input field.
- 5**: Points to the "Potwierdź hasło" (Confirm password) input field.
- 6**: Points to the "Województwo" (Voivodeship) dropdown menu, which currently displays "Wybierz województwo".

At the bottom of the form is a blue button labeled "Zarejestruj się".

W następnej kolejności należy wypełnić pola:

1. Imię i nazwisko.
2. Adres e-mail.
3. Hasło (hasło powinno składać się z minimum 8 znaków).
4. Potwierdzić hasło.
5. Województwo (wybór z listy rozwijanej).
6. Kliknąć **Zarejestruj się** w celu zakończenia rejestracji.

Po zarejestrowaniu automatycznie następuje zalogowanie do platformy:

Zwieńczeniem procesu rejestracji jest otrzymanie powitalnej wiadomości e-mail na adres podany w formularzu rejestracji. Wiadomość zawiera login i hasło niezbędne do ponownego zalogowania się.

Rejestracja za pomocą Facebooka

W celu rejestracji konta przy pomocy Facebooka na stronie rejestracji klikamy w przycisk

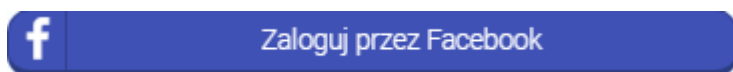

Aplikacja przeniesie nas do strony logowania Facebooka

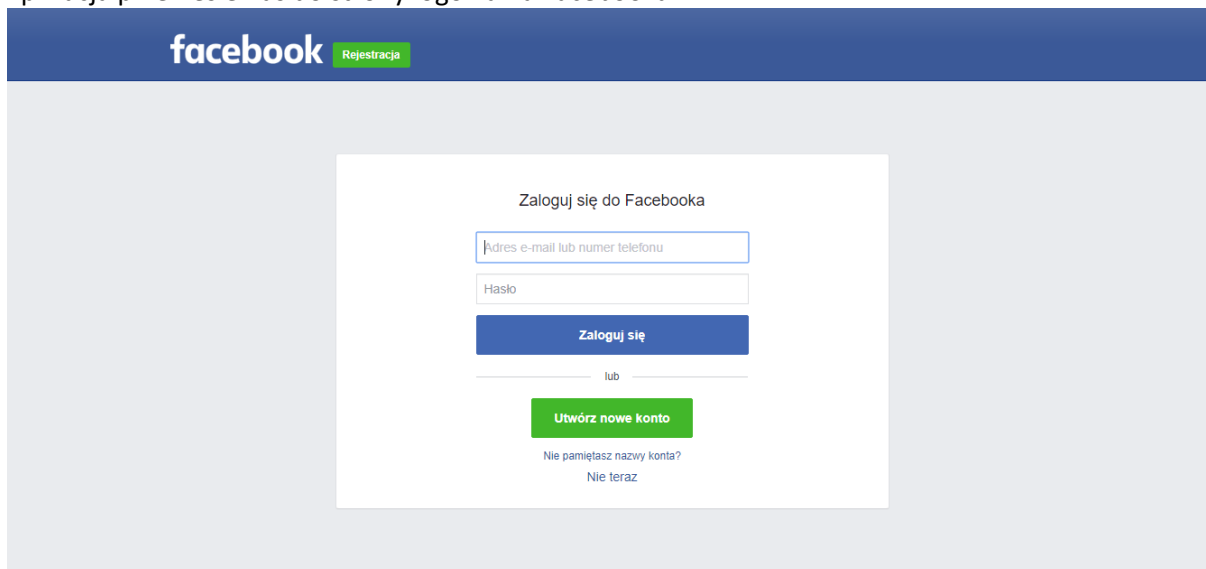

W kolejnym kroku logujemy się do Facebooka wypełniając w formularzu logowania następujące pola:

ZDOBYWCY WIEDZY

Zaloguj się do Facebooka

Adres e-mail lub numer telefonu

Hasło

Zaloguj się

1

2

3

1. Wpisujemy adres email
2. Wpisujemy hasło
3. Klikamy w przycisk „Zaloguj się”

Facebook porosi o zgodę o kontynuację w tym celu klikamy w przycisk „Kontynuuj jako...”

Aplikacja **Zdobycy Wiedzy** otrzyma następujące uprawnienia:
Twój profil publiczny i adres e-mail. ⓘ

[Edytuj](#)

Kontynuuj jako 

Anuluj

 Aplikacja nie będzie mieć możliwości publikowania na Facebooku

Konto zostało zarejestrowane wyświetla się strona z zarejestrowanym dostępem do aplikacji:

Rejestracja za pomocą Google+

W celu rejestracji konta przy pomocy Google+ na stronie rejestracji klikamy w przycisk

Aplikacja przeniesie nas do strony logowania do Google+

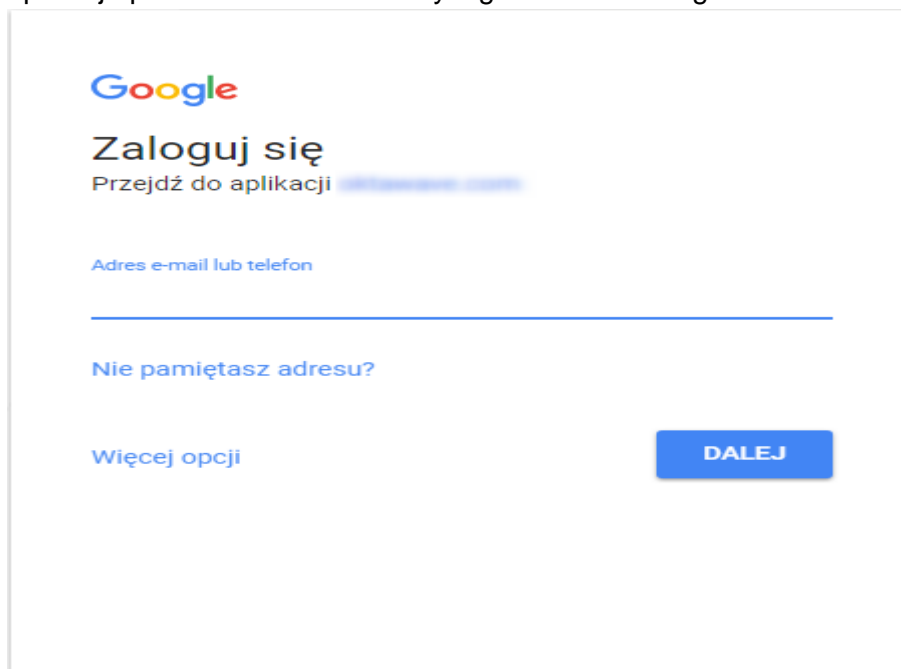

ZDObywcy WIEDZY

W kolejnym kroku logujemy się do Facebooka wypełniając w formularzu logowania następujące pola:

Adres e-mail lub telefon

1

Nie pamiętasz adresu?

Więcej opcji

DALEJ

2

1. Wpisujemy adres email
2. Klikamy w przycisk „dalej”

Wpisz hasło

1

Nie pamiętasz hasła?

DALEJ

2

1. Wpisujemy hasło
2. Klikamy w przycisk „Dalej”

Konto zostało zarejestrowane wyświetla się strona z zarejestrowanym dostępem do aplikacji:

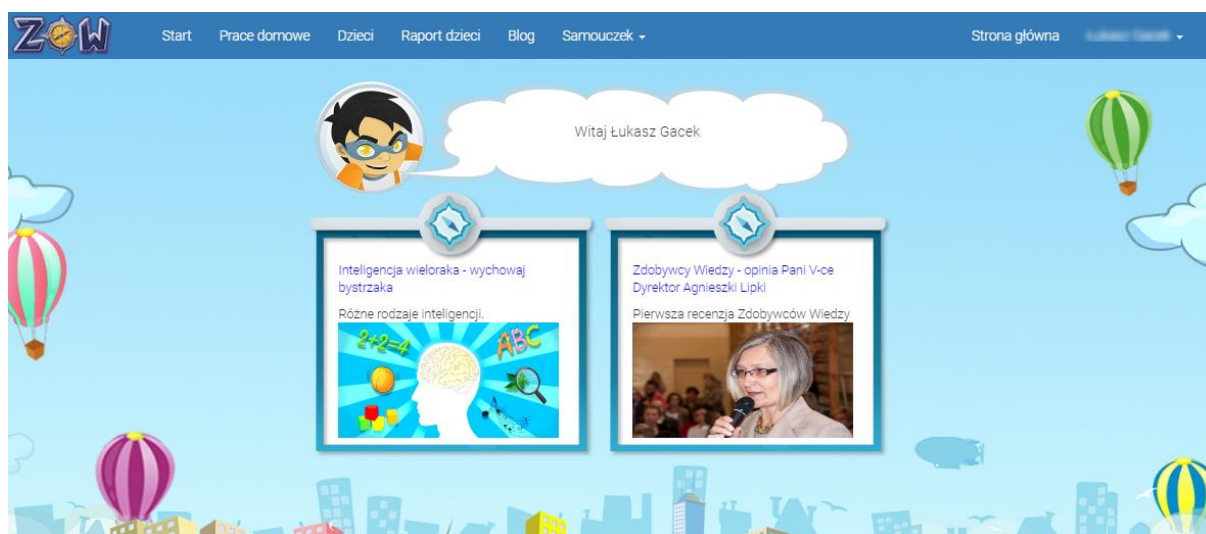

Logowanie do aplikacji

W celu zalogowania się na platformę na stronie głównej zdobywcywiedzy.pl należy kliknąć odnośnik **Zaloguj się**. Aplikacja przechodzi do strony logowania i wyświetla panel logowania:

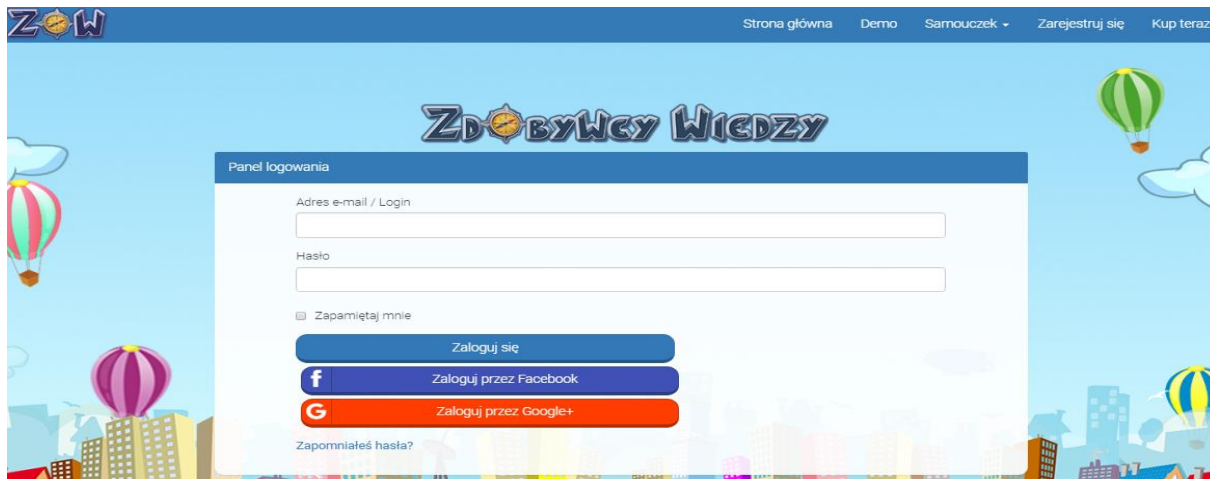

Logowania do konta można dokonać poprzez:

- Panel logowania
- Facebook
- Google+

Logowanie poprzez formularz logowania

W celu zalogowania się do konta poprzez formularz na stronie rejestracji wykonujemy następujące czynności:

Wypełniamy pola formularza:

ZDObYWCY WIEDZY

Panel logowania

Adres e-mail / Login

Hasło

Zapamiętaj mnie

Zaloguj się

Zaloguj przez Facebook

Zaloguj przez Google+

Zapomniałeś hasła?

1

2

3

Następnie należy:

1. Wpisać login (taki sam, jak w rejestracji).
2. Wpisać hasło.
3. Kliknąć **Zaloguj**.

Użytkownik został zalogowany pojawi się strona z dostępem do aplikacji:

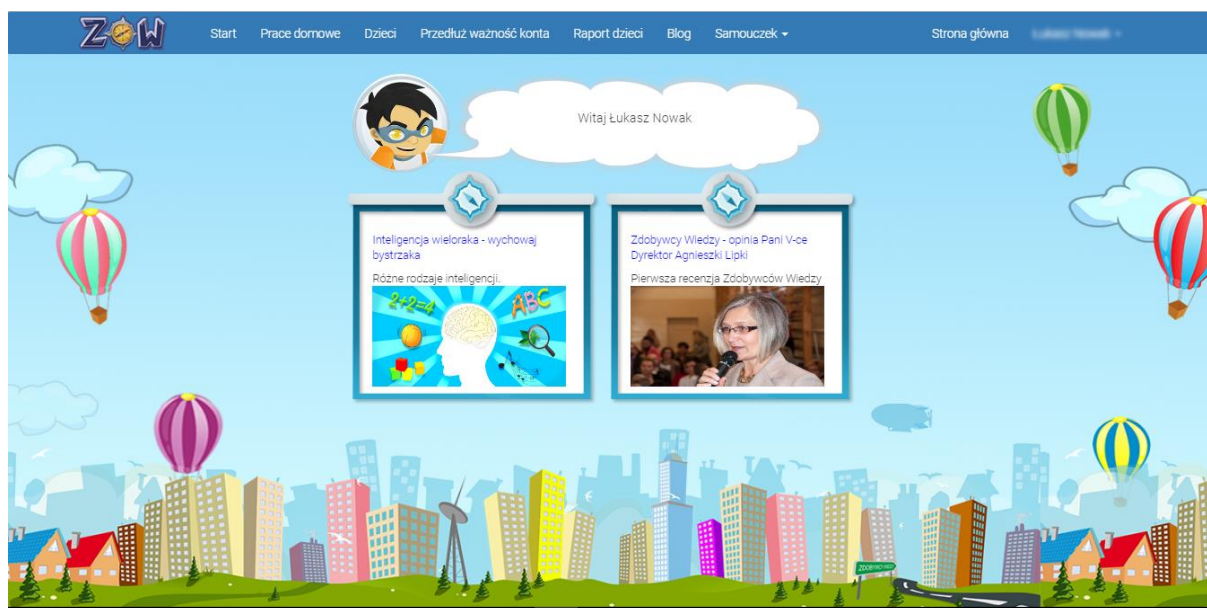

Logowanie poprzez Facebook

W celu zalogowania się przez Facebook klikamy w przycisk:

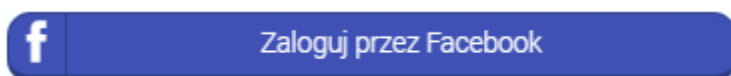

Aplikacja przeniesie nas do strony logowania Facebooka (w przypadku gdy jesteśmy zalogowani już do Facebooka poniższy krok zostanie pominięty):

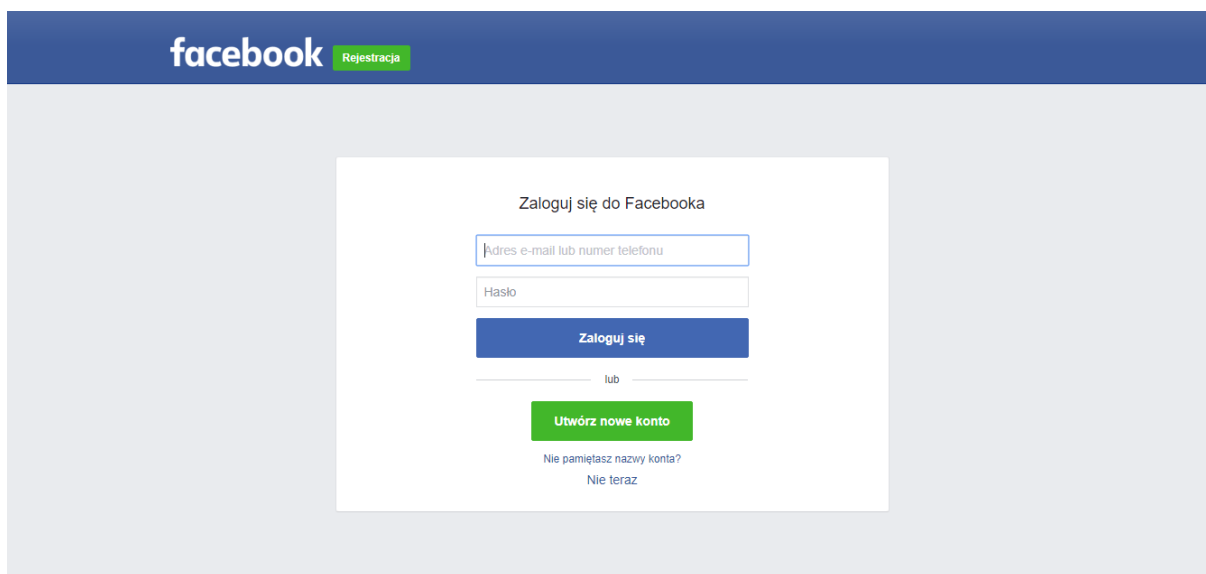

W kolejnym kroku logujemy się do Facebooka wypełniając w formularzu logowania następujące pola:

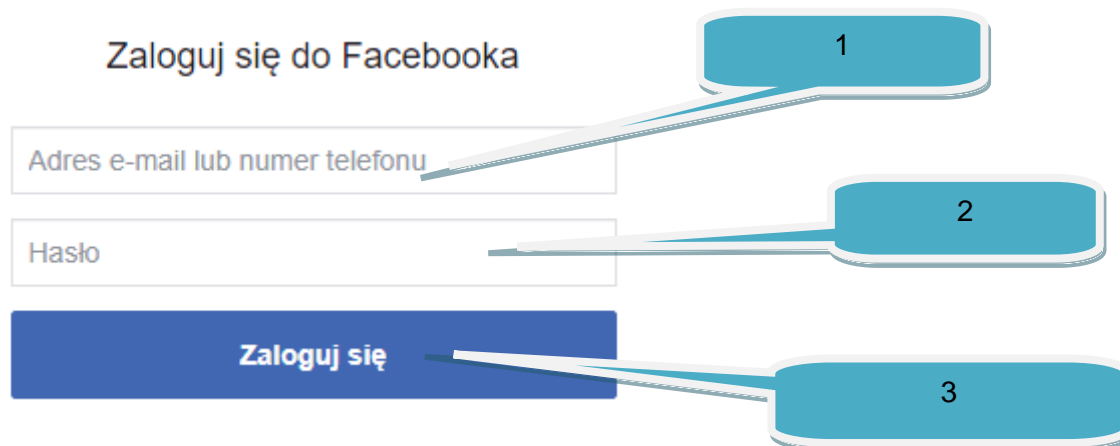

1. Wpisujemy adres email
2. Wpisujemy hasło
3. Klikamy w przycisk „Zaloguj się”

ZDObywcy WIEDZY

Użytkownik został zalogowany pojawi się strona z dostępem do aplikacji:

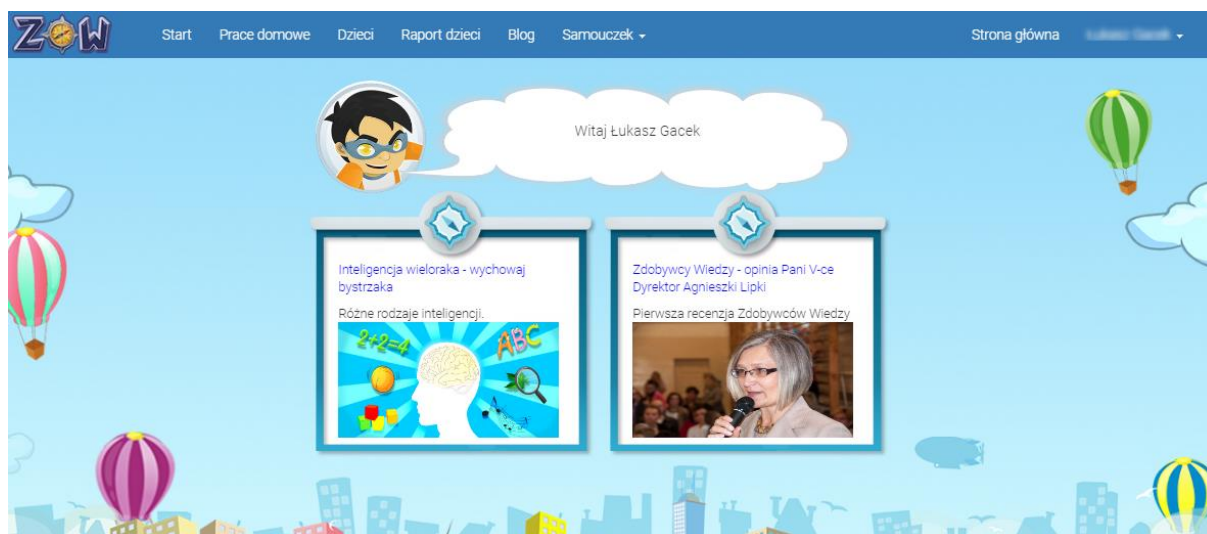

Logowanie poprzez Google+

W celu zalogowania się przez Google+ klikamy w przycisk:

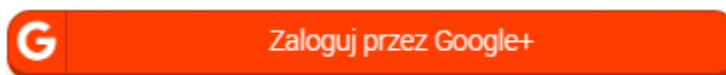

Aplikacja przeniesie nas do strony logowania Google+ (w przypadku gdy jesteśmy zalogowaniu już do Google+ poniższy krok zostanie pominięty):

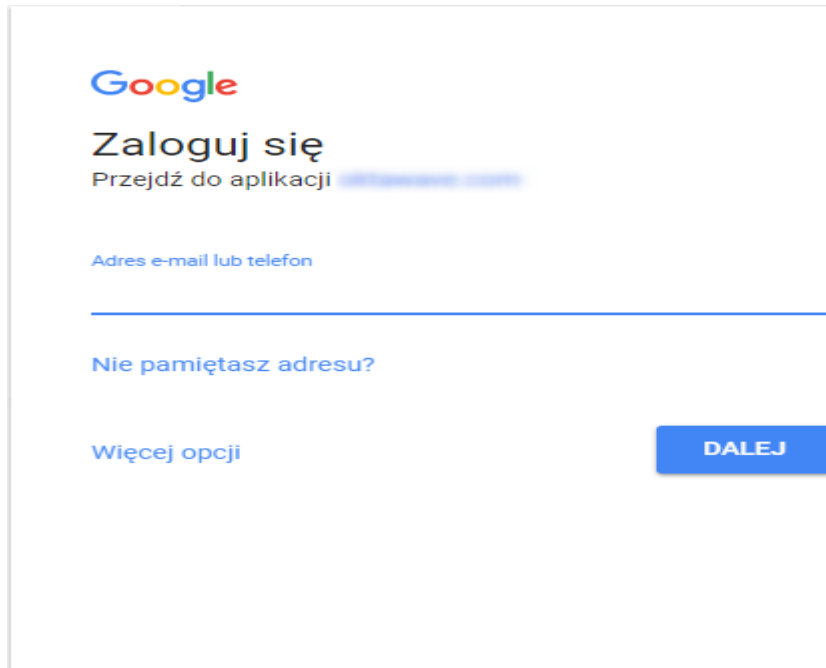

Google

Zaloguj się
Przejdź do aplikacji

Adres e-mail lub telefon

Nie pamiętasz adresu?

Więcej opcji

DALEJ

W kolejnym kroku logujemy się do Google+ wypełniając w formularzu logowania następujące pola:

Adres e-mail lub telefon

1

Nie pamiętasz adresu?

Więcej opcji

DALEJ

2

3. Wpisujemy adres email
4. Klikamy w przycisk „dalej”

Wpisz hasło

|

1

Nie pamiętasz hasła?

DALEJ

2

3. Wpisujemy hasło
4. Klikamy w przycisk „Dalej”

ZDObYWCY WIEDZY

Użytkownik został zalogowany pojawi się strona z dostępem do aplikacji:

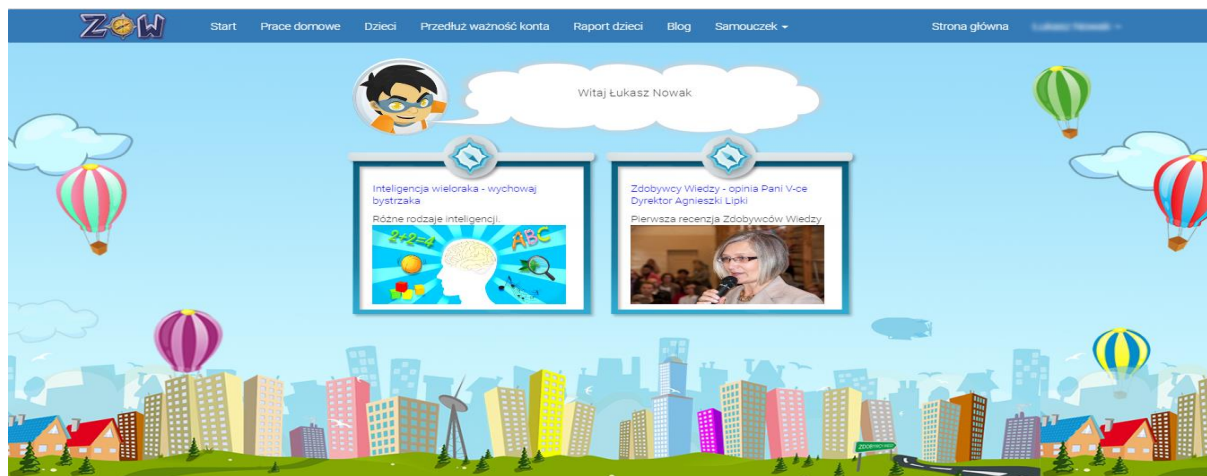

Demo

Opcja **Demo** kieruje użytkownika do strony z przykładowymi quizami do rozwiązania. W tym celu należy kliknąć przycisk **Demo**. Efektem jest przeniesienie do strony z przykładowymi kursami, które może obejrzeć i rozwiązać każdy niezarejestrowany użytkownik.

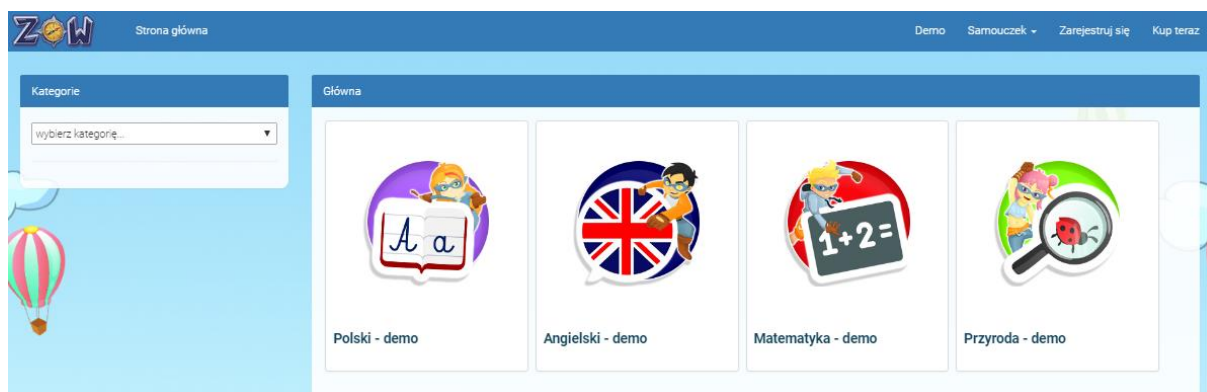

Kup teraz

Opcja ta pozwala na zakup abonamentu, dzięki któremu użytkownik otrzymuje nieograniczony dostęp do wszystkich funkcjonalności platformy zdobywcywiedzy.pl. W celu zakupu abonamentu należy kliknąć przycisk Kup teraz, który następnie przekieruje użytkownika do podstrony:

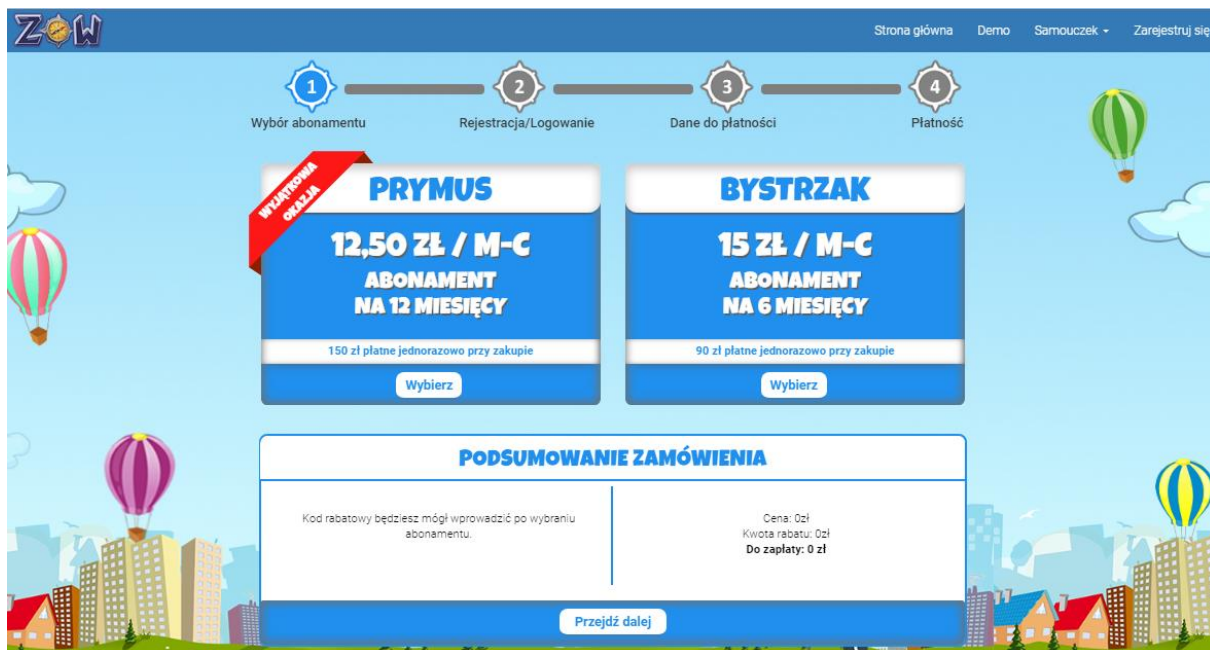

Użytkownik ma możliwość zakupu abonamentu dla:

- Rodzica

Zakup konta dla rodzica

W celu zakupu konta dla rodzica należy wybrać jedną z dostępnych opcji abonamentowych:

1 Wybór abonamentu 2 Rejestracja/Logowanie 3 Dane do płatności 4 Płatność

WYJĄTKOWA OKAZJA

PRYMUS

12,50 ZŁ / M-C
ABONAMENT
NA 12 MIESIĘCY

150 zł płatne jednorazowo przy zakupie

Wybierz

BYSTRZAK

15 ZŁ / M-C
ABONAMENT
NA 6 MIESIĘCY

90 zł płatne jednorazowo przy zakupie

Wybierz

PODSUMOWANIE ZAMÓWIENIA

Kod rabatowy będziesz mógł wprowadzić po wybraniu abonamentu.	Cena: 0zł Kwota rabatu: 0zł Do zapłaty: 0 zł
---------------------------------------------------------------	-----------------------------------------------------------

Przejdź dalej

poprzez kliknięcie w przycisk:

Wybierz

- 12 miesięcy
- 6 miesięcy

Jeżeli użytkownik dysponuje kodem rabatowym, powinien wprowadzić ten kod zgodnie z wielkością znaków w pole **Kod Rabatowy**.

Jeśli posiadasz kod rabatowy, wpisz go tutaj

Przelicz

W celu potwierdzenia wyboru abonamentu należy kliknąć przycisk

[Przejdź dalej](#)

Aplikacja przeniesie użytkownika do podsumowania strony zamówienia:

PODSUMOWANIE ZAMÓWIENIA

Abonament PRYMUS
Cena: 150.00

Do zapłaty: 150.00 zł

ZAREJESTRUJ SIĘ

Imię i nazwisko

Adres e-mail

Potwierdź adres e-mail

Hasło

Potwierdź hasło

Wybierz województwo

Akceptuję Regulamin i Politykę Prywatności

Zarejestruj się

Zarejestruj przez Fa...

Zarejestruj przez G...

MASZ JUŻ KONTO? ZAŁOGUJ SIĘ

Adres e-mail / Login

test_admin@euro-forum.com.pl

Hasło

.....

Zapamiętaj mnie

Zaloguj się

Zaloguj przez Facebook

Zaloguj przez Google+

Zapomniałeś hasła?

Podsumowanie zamówienia zawiera następujące informacje:

1. Wybrany abonament.
2. Cena.
3. Do zapłaty.

Kolejnym krokiem jest rejestracja (w przypadku gdy użytkownik nie zarejestrował się wcześniej) lub zalogowanie się do aplikacji.

Samouczek

Samouczek jest zestawem instrukcji opisujących w jaki sposób działają quizy oraz inne jak Moduły aplikacji. Aby skorzystać z samouczka należy wybrać opcję **Samouczek**, pojawi się podział samouczka na dwie kategorie:

Demo	Samouczek ▾
Platforma	Quizy
Opcje dostępu	Informacje ogólne
Prace domowe	Przeciagnij
Moje osiągnięcia	Wpisz
Diamenty	Wybierz
Wyniki	Wybierz wiele
Instrukcja	Połącz liniami
	Krzyżówka
	Wykreślanka

Platforma

W kategorii platforma znajdują się instrukcje dotyczące podstawowych modułów aplikacji

Opcje dostępu

Opcja przedstawia użytkownikowi podstawowe opcje dostępu platformy. W celu wyświetlenia instrukcji wybieramy **Samouczek** i następnie **Opcje dostępu** wyświetli się ekran:

Zarejestruj się i korzystaj bezpłatnie przez 7 dni!

Imię i nazwisko

Adres email

Hasło

Potwierdź hasło

Województwo

Akceptuję [Regulamin](#) i [Politykę Prywatności](#)

Zarejestruj się

Zarejestruj przez Facebook

Zarejestruj przez Google+

Darmowe konto – zarejestrowane bezpłatne konto daje dostęp do wszystkich quizów na 7 dni oraz umożliwia poznanie struktury Zdobyców Wiedzy.

Kup teraz

1 Wybór abonamentu 2 Rejestracja/Logowanie 3 Dane do płatności 4 Płatność

PRYMUS
12,50 ZŁ / M-C
ABONAMENT NA 12 MIESIĘCY
150 zł płatne jednorazowo przy zakupie

BYSTRZAK
15 ZŁ / M-C
ABONAMENT NA 6 MIESIĘCY
90 zł płatne jednorazowo przy zakupie

Wybierz

Wybierz

Wykupione konto - pełny dostęp do wszystkich quizów i gier, raportów, statystyk, systemu odznak i modułu zadawania prac domowych.

Prace domowe

Opcja ta pokazuje użytkownikowi jak zadawać prace domowe. W celu wyświetlenia instrukcji wybieramy kolejno **Samouczek** i **Prace domowe** i następnie wyświetli się ekran:

- A button 'Wybierz kursy' with a '50%' progress indicator.
- A button 'Dodaj dzieci do pracy domowej'.
- A list of children: 'Jasio Kowalski' and 'Hania Kowalska'.
- An 'Informacje o pracy domowej' form with fields for 'Nazwa' (filled with 'Dodawanie do 10'), 'Rozpoczęcie', and 'Zakończenie'.
- A calendar for 'grudzień - 2016-' with a date selector set to '15:00'.
- A 'Praca domowa rozpoczęta' status with an 'Otwórz' button.
- A 'Kursy do wykonania' section showing 'Wielokrotność' (508), 'Liczy z klocków' (324), and 'Słowny kalkulator' (185).

Instructional callouts include:

- 'Rodzice lub Nauczyciele mogą zadawać prace domowe.'
- 'Należy kliknąć w menu „Prace domowe”, a potem wskazać ćwiczenia, ucznia i określić czas.'
- 'Znaczek sygnalizuje, że została zadana praca domowa. Uczeń powinien go kliknąć i już może rozwiązywać ćwiczenia.'

Moje osiągnięcia

Instrukcja opisuje do czego służą rankingi. W celu wyświetlenia ekranu z instrukcją kolejno wybieramy **Samouczek** i **Moje osiągnięcia**. Wyświetli się ekran:

Ranking	Imię	Punkty
1	Bartek	862
2	Kasia	552
3	Marek	304
4	Alicja	256
5	Kamil	253
6	Agnieszka	184
7	Marcin	161
8	Paweł	106
9	Sabina	36
10	Szymon	26

Below the ranking, there are two comparison tables:

Ten miesiąc			Poprzedni miesiąc		
1	Bartek	308	1	Bartek	554
2	Agnieszka	90	2	Kasia	366
3	Kamil	71	3	Marek	278
4	Marek	25	4	Alicja	207
5	Alicja	14	5	Kamil	192
6	Kasia	9	6	Paweł	103
7	Sebastian	6	7	Agnieszka	94

Instructional callouts include:

- 'Rankingi prezentują pozycję Twojego dziecka w rywalizacji o diamenty.'
- 'Chcemy zwiększyć zaangażowanie Twojego dziecka w naukę. Najlepsi Zdobywcy Wiedzy będą nagradzani atrakcyjnymi upominkami.'

ZDOBYWCY WIEDZY

Ekran Moje osiągnięcia jest widoczny tylko po zalogowaniu na konto dziecka.

Diamenty

Opcja diamenty pokazuje użytkownikowi do czego służą diamenty. W celu wybrania tej instrukcji wybieramy **Samouczek** i następnie **Diamenty**. Wyświetli się ekran:

Wyniki

Opcja diamenty pokazuje użytkownikowi do czego służą odznaki. W celu wybrania tej instrukcji wybieramy **Samouczek** i następnie **Wyniki**. Wyświetli się ekran:

ZDObYWCY WIEDZY

Ekran wyników jest widoczny tylko po zalogowaniu na konto dziecka.

Instrukcja

Opcja ta pozwala na wyświetlenie dokumentu z podręcznikiem użytkownika aplikacji.

Quizy

W kategorii quizy znajdują się instrukcje w jaki sposób rozwiązywać quizy

Informacje ogólne

Instrukcja ta opisuje opisującą w jaki sposób działa quiz i jak z niego korzystać. Aby wyświetlić stronę z opisem kolejno wybieramy **Samouczek** i **Informacje ogólne**. Wyświetli się strona:

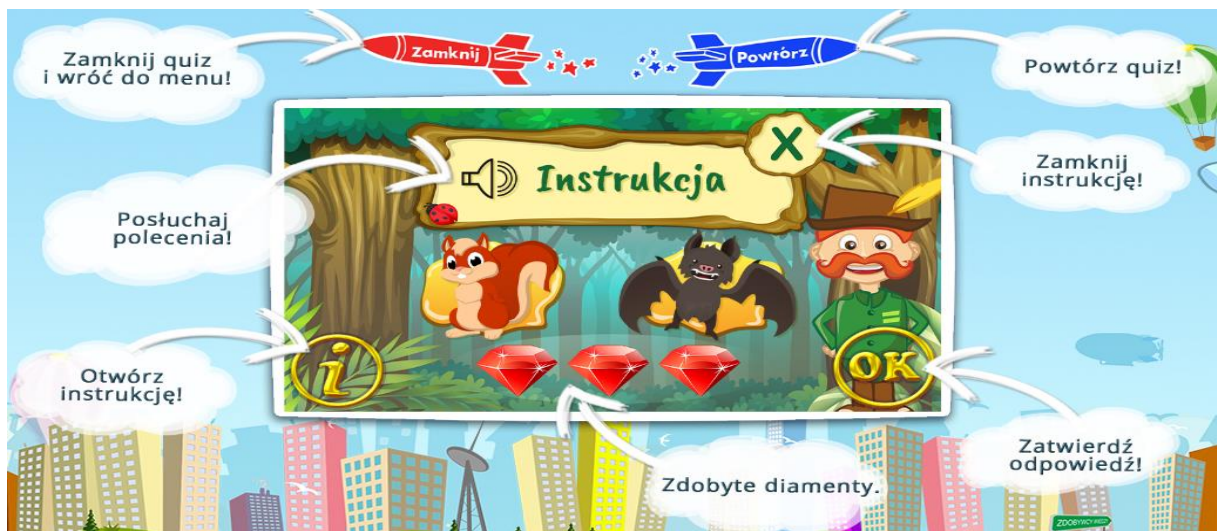

Przeciągnij

Instrukcja pokazuje w jaki sposób rozwiązać quiz typu „Przeciągnij”. Aby wyświetlić stronę z opisem kolejno wybieramy **Samouczek** i **Przeciągnij**. Wyświetli się strona:

Zdobycy Wiedzy

Wpisz

Instrukcja pokazuje w jaki sposób rozwiązać quiz typu „Wpisz”. Aby wyświetlić stronę z opisem kolejno wybieramy **Samouczek** i **Wpisz**. Wyświetli się strona:

Zdobywcy Wiedzy

Wybierz

Instrukcja pokazuje w jaki sposób rozwiązać quiz typu „Wybierz”. Aby wyświetlić stronę z opisem kolejno wybieramy **Samouczek** i **Wybierz**. Wyświetli się strona:

Wybierz wiele

Instrukcja pokazuje w jaki sposób rozwiązać quiz typu „Wybierz wiele”. Aby wyświetlić stronę z opisem kolejno wybieramy **Samouczek** i **Wybierz wiele**. Wyświetli się strona:

Połącz liniami

Instrukcja pokazuje w jaki sposób rozwiązać quiz typu „Połącz liniami”. Aby wyświetlić stronę z opisem kolejno wybieramy **Samouczek** i **Połącz liniami**. Wyświetli się strona:

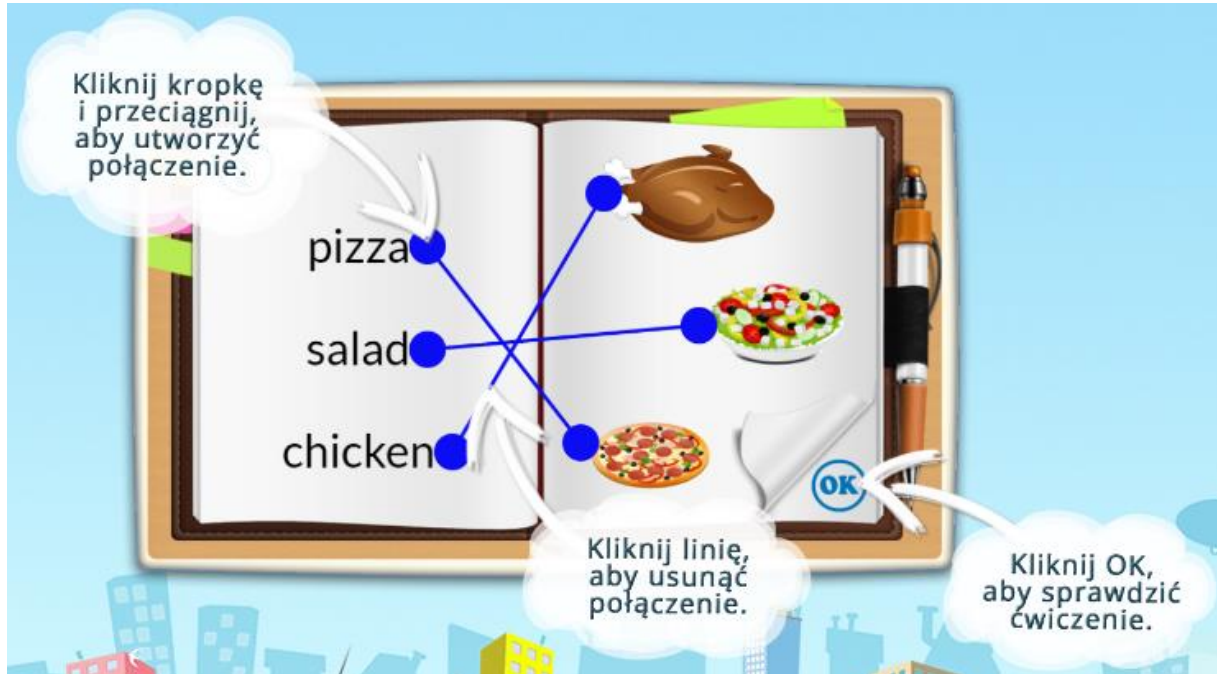

Krzyżówka

Instrukcja pokazuje w jaki sposób rozwiązać quiz typu „Krzyżówka”. Aby wyświetlić stronę z opisem kolejno wybieramy **Samouczek** i **Krzyżówka**. Wyświetli się strona:

Wykreślanka

Instrukcja pokazuje w jaki sposób rozwiązać quiz typu „Wykreślanka”. Aby wyświetlić stronę z opisem kolejno wybieramy **Samouczek** i **Wykreślanka**. Wyświetli się strona:

Konto rodzica

Konto rodzica służy do założenia konta dla dzieci oraz do zarządzania zasobami konta dziecka. Rodzic może zadawać prace domowe, posiada wgląd w osiągnięcia dziecka z poszczególnych przedmiotów. Użytkownik w randze rodzica może samodzielnie rozwiązywać quizy oraz przedłużyć plan. Wyniki pracy rodzica nie zapisują się w bloczkach i rankingach, nie są również sumowane diamenty zdobyte podczas rozwiązywania quizów.

Start

Zakładka **Start** przekierowuje do menu, w którym dostępne są do wyboru cztery podstawowe kategorie quizów.

Aby wybrać pożądaną kategorię należy kliknąć odpowiednią ikonę, np. Matematyka w tabeli głównej. Użytkownik może także wybrać kategorię z listy rozwijanej:

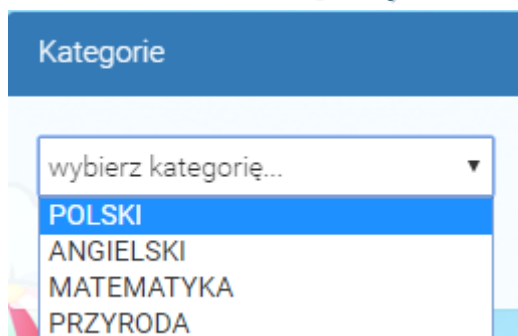

Po wybraniu kategorii pojawi się opcja wyboru klasy:

Klasę wybiera się poprzez kliknięcie interesującej użytkownika klasy w tabeli po prawej stronie lub poprzez kliknięcie klasy poniżej listy rozwijanej:

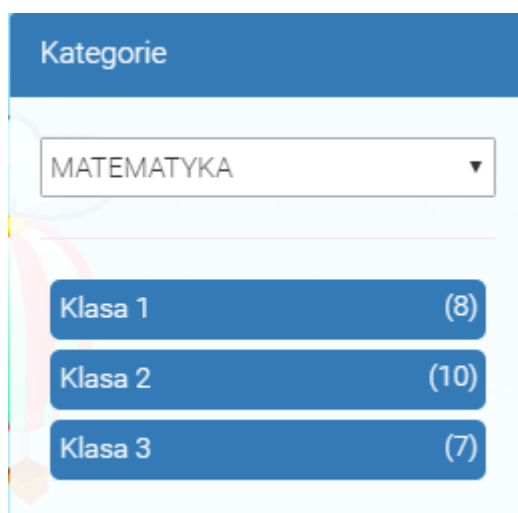

Po wybraniu klasy wyświetlą się dostępne kategorie quizów:

ZDOBYWCY WIEDZY

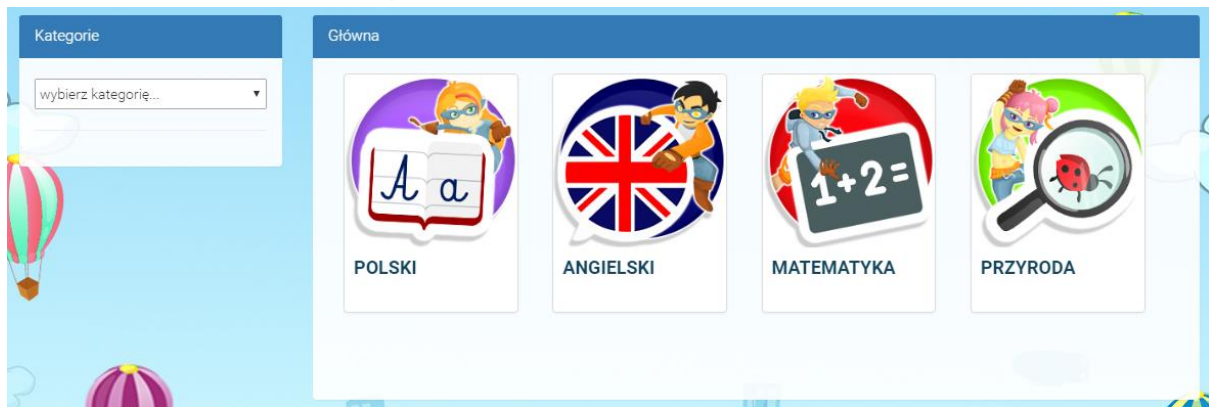

W następnym kolejności należy wybrać odpowiednią kategorię w tabeli po prawej stronie lub poprzez kliknięcie kategorii poniżej listy rozwijanej:

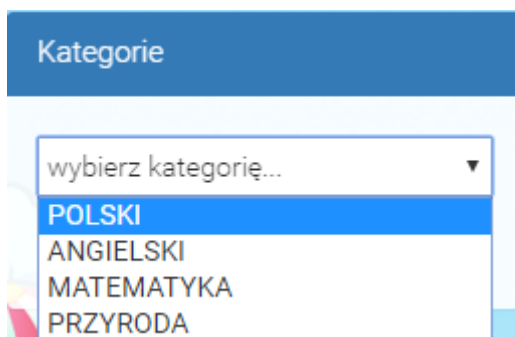

Po wybraniu kategorii wyświetlą się zakresy quizów:

Po kliknięciu w wybraną podkategorie pojawi się lista quizów do rozwiązania:

ZDObYWCY WIEDZY

0-10

Literkowe klocki

0 ... ?

Matematyczny konkurs piłkarski

0 ... ?

Więszy, mniejszy, równy

0 ... ?

Policz zabawki!

0 ... ?

Matematyczne puzzle

Policz babeczki!

Ile zwierząt ma gospodarz?

Dodawanie - konkurs piłkarski

W celu wybrania quizu należy kliknąć odpowiedni quiz na liście. Pojawi się quiz do rozwiązania:

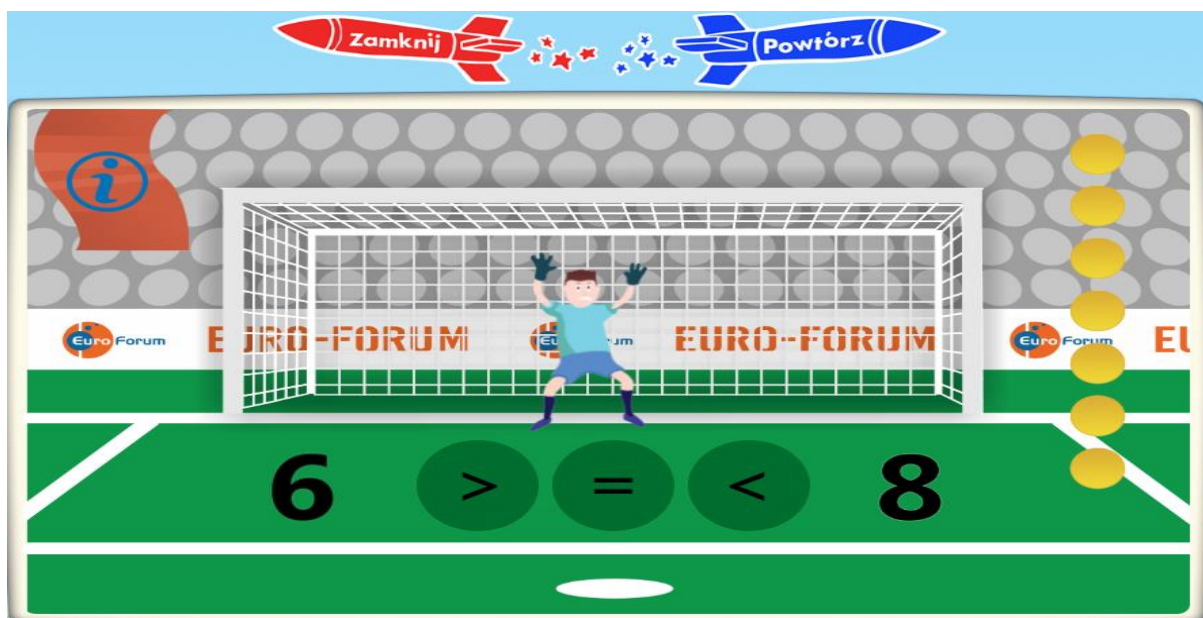

Po rozwiązaniu użytkownik może powtórzyć quiz poprzez kliknięcie w **Powtórz**. Wybranie **Zamknij** powoduje zamknięcie quizu i przejście do listy. Wyniki uzyskane w quizach przez rodzica nie zapisują

się w bloczku z wynikami, osiągnięciach oraz rankingach. Wyniki zapisują się tylko i wyłącznie dla ucznia.

Prace domowe

Moduł ten umożliwi rodzicowi zadawanie pracy domowej dziecku oraz na kontrolę jej wykonania.

Dodanie nowej pracy domowej

W celu dodania nowej pracy domowej należy wybrać opcję **Prace domowe** - pojawi się lista prac domowych:

Prace domowe						Dodaj pracę domową		
	Nazwa	Rozpoczęcie	Zakończenie	Opis	Opcje			
1	Matematyka	2016-09-11 11:53:15	2016-09-19 11:53:18			Wyniki pracy domowej	Edytuj	Usuń

Następnie należy kliknąć przycisk **Dodaj pracę domową**, pojawi się okno:

Dodaj pracę domową

Nazwa

Nazwa pracy domowej

Ok Anuluj

Kolejno należy:

1. Wpisać dowolną nazwę pracy domowej w polu **Nazwa**.
2. Kliknąć **OK**.

Wyświetli się kreator dodawania nowej pracy domowej:

Praca domowa (Matematyka) Wybierz kursy

Wybierz kursy

Grupy przydzielone do pracy domowej: (Matematyka) Dodaj dzieci do pracy domowej

Dodaj dzieci do pracy domowej

Informacje o pracy domowej: (Matematyka)

Nazwa	Matematyka
Rozpoczęcie pracy domowej	
Zakończenie pracy domowej	
Opis	

Zapisz

W następnym kroku dodajemy quiz do rozwiązania. W tym celu należy kliknąć przycisk **Wybierz kursy**. Pojawi się lista z kategoriami kursów:

Główna

Wybrane kursy do pracy domowej (0/0)

Nie wybrano jeszcze żadnych kursów do tej pracy domowej

Brak kursów

Wróć do pracy domowej

Następny ekran to lista kursów (tak samo jak w opcji **Start**). Aby dodać kurs należy kliknąć **Dodaj do domowej**:

Zdobycy Wiedzy

Dodane kursy widnieją na liście **Wybrane kursy do pracy domowej**:

W celu powrotu do kreatora pracy domowej należy kliknąć przycisk **Wróć do pracy domowej**. Kolejnym etapem jest dodawanie grup uczniów do pracy domowej. Do tego celu służy w kreatorze przycisk **Dodaj dzieci do pracy domowej**.

Pojawi się lista dzieci do dodania dziecka do pracy domowej:

Grupy przydzielone do pracy domowej (Matematyka) Wróć do pracy domowej

Dodaj dzieci do pracy domowej

Moje grupy:

	Dzieci	Opcje
1	Łukasz Motorowy (Użytkownik Testowy)	Dodaj dziecko do pracy domowej

W następnym kroku wymagane jest kliknięcie przycisku **Dodaj dziecko do pracy domowej**. Dziecko zostanie dodane i widnieje na liście powyżej:

Grupy przydzielone do pracy domowej (Matematyka) Wróć do pracy domowej

x Łukasz Motorowy (Użytkownik Testowy)

W następnej kolejności należy kliknąć **Wróć do pracy domowej**. Pojawią się pola do uzupełnienia:

Informacje o pracy domowej: (Matematyka)

Nazwa	Matematyka	1
Rozpoczęcie pracy domowej		2
Zakończenie pracy domowej		
Opis		3
	Zapisz	4

1. Rozpoczęcie pracy domowej. Po kliknięciu w to pole wyświetli się kalendarz, w którym można wybrać datę i godzinę rozpoczęcia pracy domowej.

◀ ↑ wrzesień 2016 ▶ ▲

nd	pn	wt	śr	cz	pt	sb	
28	29	30	31	1	2	3	14:00
4	5	6	7	8	9	10	15:00
11	12	13	14	15	16	17	16:00
18	19	20	21	22	23	24	17:00
25	26	27	28	29	30	1	18:00
							19:00

▼

2. Zakończenie pracy domowej. Po kliknięciu w to pole wyświetli się kalendarz, wybieramy w nim datę i godzinę zakończenia pracy domowej.
3. Pole opis (opcjonalnie).
4. Zapisz.

Praca domowa została zapisana; w celu przejścia do listy prac domowych należy kliknąć przycisk Wróć do pracy domowej. Rodzic ma wgląd w rezultaty rozwiązanej pracy domowej poprzez wybranie przycisku Wyniki pracy domowej na liście:

Prace domowe						Dodaj pracę domową		
	Nazwa	Rozpoczęcie	Zakończenie	Opis	Opcje			
1	Matematyka	2016-09-11 11:53:15	2016-09-19 11:53:18			Wyniki pracy domowej	Edytuj	Usuń
2	Matematyka	2016-09-22 14:07:34	2016-09-30 14:07:49			Wyniki pracy domowej	Edytuj	Usuń

Edycja pracy domowej

Użytkownik ma możliwość edycji dodanej wcześniej pracy domowej. W tym celu należy kliknąć w przycisk **Edytuj**.

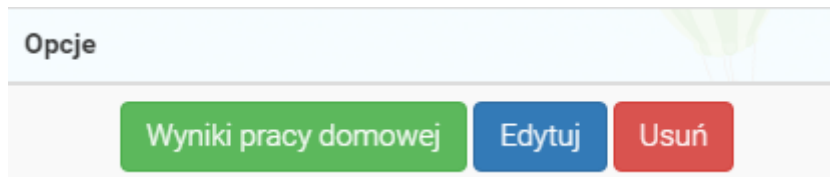

Po kliknięciu pojawi się kreator edycji pracy domowej:

Praca domowa (Matematyka) Wybierz kursy

Grupy przydzielone do pracy domowej: (Matematyka) Dodaj dzieci do pracy domowej

X Łukasz Motorowy (Użytkownik Testowy)

Informacje o pracy domowej: (Matematyka)

Nazwa	Matematyka
Rozpoczęcie pracy domowej	2016-09-22 14:07:34
Zakończenie pracy domowej	2016-09-30 14:07:49
Opis	

Zapisz

Użytkownik ma możliwość edycji następujących parametrów:

- Dodawania nowego kursu i ucznia
- Usunięcia kursu i ucznia poprzez kliknięcie w X
- Zmiany nazwy
- Zmiany daty rozpoczęcia/zakończenia pracy domowej
- Zmiany opisu

W celu sfinalizowania edycji należy kliknąć przycisk **Zapisz**.

Usunięcie pracy domowej

Rodzic ma możliwość usunięcia pracy domowej poprzez kliknięcie przycisku **Usuń** przy wybranej pracy domowej.

Opcje

Wyniki pracy domowej Edytuj Usuń

Wyświetli się komunikat potwierdzający usunięcie pracy domowej:

Usuń pracę domowa

Na pewno chcesz usunąć pracę domową?

Ok

Anuluj

W celu potwierdzenia usunięcia klikamy przycisk **OK**.

Wyniki pracy domowej

Rodzic ma możliwość wglądu w wyniki zadanej pracy domowej. W tym celu na liście prac domowych należy kliknąć przycisk **Wyniki pracy domowej**. Aplikacja wyświetli wyniki z wybranej pracy domowej:

Łukasz Motorowy (Test)								
	Nazwa	Diamenty	Status	Punkty	Punkty Max	Pierwsze wejście	Modyfikacja	Opcje
✓	Matematyczny konkurs piłkarski	3	Zaliczony	7	7	2016-09-23 13:41:41	2016-09-23 15:51:40	Usuń podejścia

Samouczek

Samouczek jest zestawem instrukcji opisujących w jaki sposób działają quizy oraz inne jak Moduły aplikacji. Aby skorzystać z samouczka należy wybrać opcję **Samouczek**, pojawi się podział samouczka na dwie kategorie:

Platforma	Quizy
Opcje dostępu	Informacje ogólne
Prace domowe	Przeciagnij
Moje osiągnięcia	Wpisz
Diamenty	Wybierz
Wyniki	Wybierz wiele
Instrukcja	Połącz liniami
	Krzyżówka
	Wykreślanka

Platforma

W kategorii platforma znajdują się instrukcje dotyczące podstawowych modułów aplikacji

Opcje dostępu

Opcja przedstawia użytkownikowi podstawowe opcje dostępu platformy. W celu wyświetlenia instrukcji wybieramy **Samouczek** i następnie **Opcje dostępu** wyświetli się ekran:

Demo

Zarejestruj się bezpłatnie i zobacz więcej quizów!

Kup konto

Darmowe konto - zarejestrowane bezpłatne konto daje dostęp do większej ilości quizów oraz umożliwia poznanie struktury Zdobywców Wiedzy.

Wykupione konto - pełny dostęp do wszystkich quizów i gier, raportów, statystyk, systemu odznak i modułu zadawania prac domowych.

Demo - opcja dla niezalogowanego użytkownika. Dostęp tylko do kilkunastu quizów.

Prace domowe

Opcja ta pokazuje użytkownikowi jak zadawać prace domowe. W celu wyświetlenia instrukcji wybieramy kolejno **Samouczek** i **Prace domowe** i następnie wyświetli się ekran:

Rodzice lub Nauczyciele mogą zadawać prace domowe.

Należy kliknąć w menu „Prace domowe”, a potem wskazać ćwiczenia, ucznia i określić czas.

Znaczek  sygnalizuje, że została zadana praca domowa. Uczeń powinien go kliknąć i już może rozwiązywać ćwiczenia.

Moje osiągnięcia

Instrukcja opisuje do czego służą rankingi. W celu wyświetlenia ekranu z instrukcją kolejno wybieramy **Samouczek** i **Moje osiągnięcia**. Wyświetli się ekran:

ZDObYWCY WIEDZY

Wszystkie wyniki

Wyniki wszechczasów Wyniki tygodniowe Wyniki miesięczne Wyniki przedmiotowe

Rankingi prezentują pozycję Twojego dziecka w rywalizacji o diamenty.

Chcemy zwiększyć zaangażowanie Twojego dziecka w naukę. Najlepsi Zdobywcy Wiedzy będą nagradzani atrakcyjnymi upominkami.

Zdobywcy Wiedzy WSZECHCZASÓW

1. Bartek	862
2. Kasia	552
3. Marek	304
4. Alicja	256
5. Kamil	263
6. Agnieszka	184
7. Marcin	161
8. Paweł	106
9. Sabina	36
10. Szymon	26

MIESIĄC Zdobywców Wiedzy

Ten miesiąc

1. Bartek	308
2. Agnieszka	90
3. Kamil	71
4. Marek	26
5. Alicja	14
6. Kasia	9
7. Sebastian	6

Poprzedni miesiąc

1. Bartek	554
2. Kasia	366
3. Marek	278
4. Alicja	207
5. Kamil	192
6. Paweł	103
7. Agnieszka	94

Diamenty

Opcja diamenty pokazuje użytkownikowi do czego służą diamenty. W celu wybrania tej instrukcji wybieramy **Samouczek** i następnie **Diamenty**. Wyświetli się ekran:

W nagrodę za rozwiązanie quizu zdobywa się diamenty.

Diamenty są nagrodą za Twoje zaangażowanie i wiedzę.

Za każdy rozwiązany quiz, zależnie od ilości poprawnych odpowiedzi, możesz zdobyć: 1, 2 lub 3 diamenty.

Im więcej diamentów zdobędziesz, tym wyższą pozycję zajmiesz w rankingach.

Zdobywcy Wiedzy TOP 10 Miesiąca

Wyniki

Opcja diamenty pokazuje użytkownikowi do czego służą odznaki. W celu wybrania tej instrukcji wybieramy **Samouczek** i następnie **Wyniki**. Wyświetli się ekran:

Instrukcja

Opcja ta pozwala na wyświetlenie dokumentu z podręcznikiem użytkownika aplikacji.

Quizy

W kategorii quizy znajdują się instrukcje w jaki sposób rozwiązywać quizy

Informacje ogólne

Instrukcja ta opisuje opisującą w jaki sposób działa quiz i jak z niego korzystać. Aby wyświetlić stronę z opisem kolejno wybieramy **Samouczek** i **Informacje ogólne**. Wyświetli się strona:

ZDOBYWCY WIEDZY

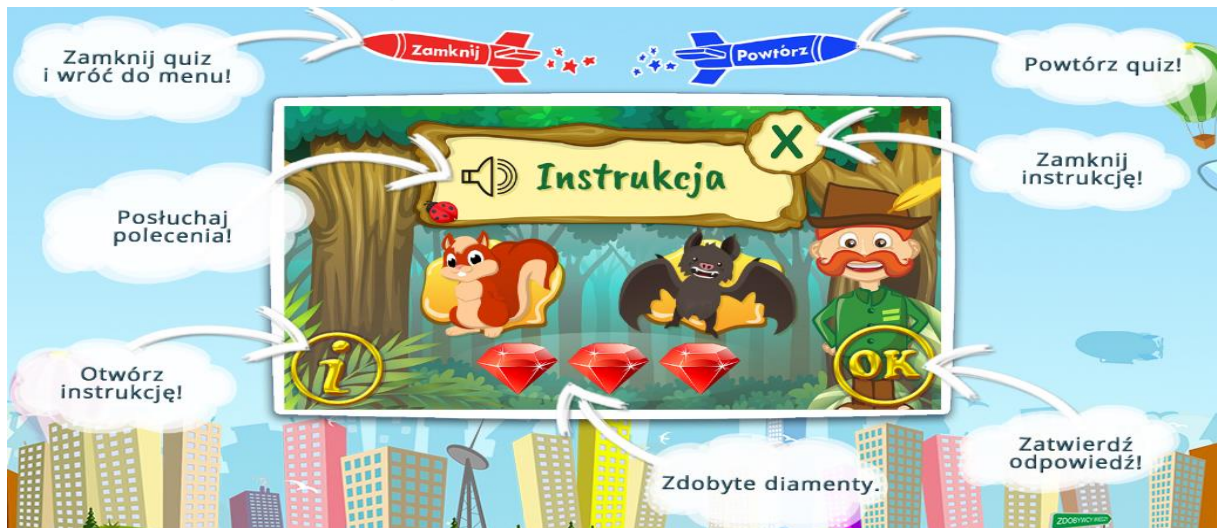

Przeciągnij

Instrukcja pokazuje w jaki sposób rozwiązać quiz typu „Przeciągnij”. Aby wyświetlić stronę z opisem kolejno wybieramy **Samouczek** i **Przeciągnij**. Wyświetli się strona:

Wpisz

Instrukcja pokazuje w jaki sposób rozwiązać quiz typu „Wpisz”. Aby wyświetlić stronę z opisem kolejno wybieramy **Samouczek** i **Wpisz**. Wyświetli się strona:

ZDOBYWCY WIEDZY

Wybierz

Instrukcja pokazuje w jaki sposób rozwiązać quiz typu „Wybierz”. Aby wyświetlić stronę z opisem kolejno wybieramy **Samouczek** i **Wybierz**. Wyświetli się strona:

Zdobycy Wiedzy

Wybierz wiele

Instrukcja pokazuje w jaki sposób rozwiązać quiz typu „Wybierz wiele”. Aby wyświetlić stronę z opisem kolejno wybieramy **Samouczek** i **Wybierz wiele**. Wyświetli się strona:

Połącz liniami

Instrukcja pokazuje w jaki sposób rozwiązać quiz typu „Połącz liniami”. Aby wyświetlić stronę z opisem kolejno wybieramy **Samouczek** i **Połącz liniami**. Wyświetli się strona:

Krzyżówka

Instrukcja pokazuje w jaki sposób rozwiązać quiz typu „Krzyżówka”. Aby wyświetlić stronę z opisem kolejno wybieramy **Samouczek** i **Krzyżówka**. Wyświetli się strona:

Wykreślanka

Instrukcja pokazuje w jaki sposób rozwiązać quiz typu „Wykreślanka”. Aby wyświetlić stronę z opisem kolejno wybieramy **Samouczek** i **Wykreślanka**. Wyświetli się strona:

Dzieci

Moduł ten pozwala użytkownikowi na dodawanie oraz edycję konta dziecka. W celu przejścia do tego modułu należy wybrać opcję **Dzieci** wyświetli się lista kont:

Lista dzieci		Dodaj konto dziecka (1/3)		
	Dziecko	Login	Hasło	Opcje
1	Łukasz Motorowy	Test	olisadebe	Edytuj konto dziecka

Dodanie nowego konta dla dziecka

W celu dodania nowego konta należy kliknąć w przycisk **Dodaj konto dziecka**, pojawi się okno:

Dodaj nowe konto dziecka

1

Imię I Nazwisko

Nazwa Konta Dziecka

2

3

W następnej kolejności należy uzupełnić:

1. Imię i nazwisko dziecka.
2. Nazwę konta dziecka.
3. **OK** w celu zakończenia.

Nowe konto zostało dodane, widnieje ono na liście. Aplikacja automatycznie generuje hasło do konta dziecka.

	Dziecko	Login	Hasło	Opcje
1	Łukasz Motorowy	Test	olisadebe	Edytuj konto dziecka

Edycja konta dziecka

Opcja **Dzieci** służy do edycji konta. Na liście kont w kolumnie opcje należy wybrać **Edytuj konto dziecka**, pojawi się okno edycji:

Edytuj konto dziecka ×

Imię I Nazwisko

Nazwa Konta Dziecka

Hasło

Potwierdź hasło

[Ok](#) [Anuluj](#)

Rodzic może zmienić:

- Imię i Nazwisko
- Nazwę konta dziecka
- Hasło

Do zapisania dokonanych zmian służy przycisk **OK**.

Przedłuż plan

Opcja ta pozwala na przedłużenie aktualnego lub zakończzonego już planu, W tym celu klikamy w „**Przedłuż plan**” aplikacja przeniesie nas do strony z cennikiem

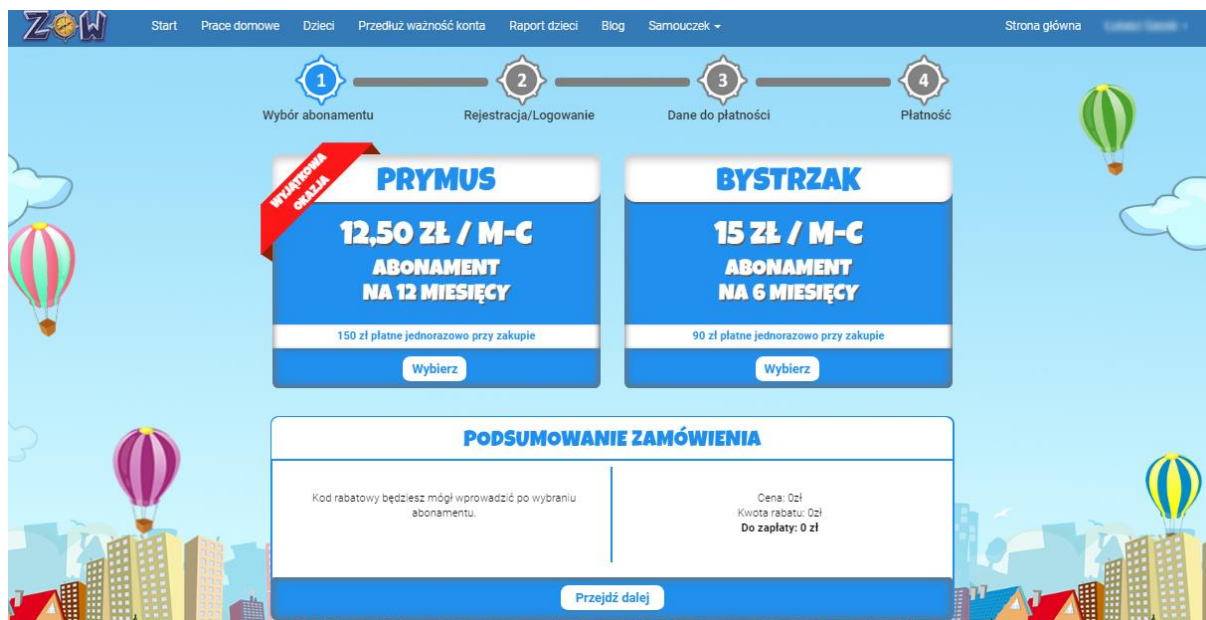

Pozostałe czynności związane z przedłużeniem planu są takie same jak w przypadku zakupu konta i zostały opisane na stronie 16.

Raport dzieci

Opcja ta pozwala rodzicom na podgląd w ilość zaliczonych ćwiczeń jak i zdobytych diamentów. Aby wejść w listę osiągnięć dziecka należy kliknąć opcję **Raport dzieci**, pojawi się lista z osiągnięciami:

Wszyscy użytkownicy													
Ilość zaliczonych ćwiczeń / Ilość zdobytych diamentów													
Dzieci	Razem		TEST		POLSKI		ANGIELSKI		MATEMATYKA		PRZYRODA		
Lukasz Motorowy (Test)	1	3	0	0	0	0	0	0	1	3	0	0	

Rodzić ma także wgląd w aktywność dziecka w poszczególnych kursach . Aby wejść w tabelę aktywności należy kliknąć imię i nazwisko dziecka w kolumnie dzieci . Pojawi się tabela:

Pokaż 10 wierszy na stronie

Wyszukaj:

Quiz	Status	Diamenty	Data pierwszego wejścia	Data ostatniego wejścia
O której wyjechaliśmy?	✘	0	2016-09-21 14:21:10	2016-09-21 14:24:19
O której dojechaliśmy?	✔	3	2016-09-21 14:17:23	2016-09-21 14:20:59
Zegarowe szaleństwo	✔	3	2016-09-21 14:15:24	2016-09-21 14:17:06
Zimno, czy ciepło?	✔	3	2016-09-21 12:06:18	2016-09-21 12:09:26
Brrr, zimno!	✔	3	2016-09-21 12:03:46	2016-09-21 12:06:07

Opis kolumn w tabeli:

- Quiz zawiera informację, który quiz został przez dziecko rozpoczęty
- Status zawiera informację, czy quiz został rozwiązany
- Diamenty-ilość zdobytych diamentów w danym kursie
- Data pierwszego wejścia oznacza, kiedy dziecko po raz pierwszy uruchomiło kurs
- Data ostatniego wejścia oznacza, kiedy dziecko po raz ostatni wchodziło w dany kurs

Użytkownik może także znaleźć informacje na temat danego kursu poprzez filtr, wpisując w pole

Wyszukaj:

odpowiednią frazę, tabela automatycznie zawęży informacje zgodnie z wpisaną frazą w filtrze. Możliwe jest także ograniczenie ilości wierszy w kolumnie, domyślnie jest ustawione 10 wierszy. Aby zwiększyć ilość widocznych informacji w tabeli na stronie należy wybrać z listy rozwijanej ilość widocznych wierszy:

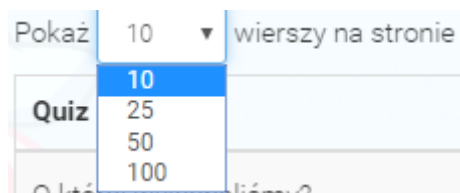

Blog

Opcja blog zawiera odnośnik do strony, gdzie znajduje się blog zdobywców wiedzy. W celu wejścia na stronę bloga należy wybrać opcję **Blog**, aplikacja przechodzi do strony z blogiem:

Menu użytkownika

Menu użytkownika znajduje się w prawym górnym rogu ekranu. Uruchamia się je poprzez kliknięcie nazwy użytkownika:

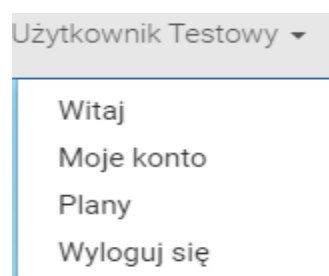

Dostępne opcje menu:

- Witaj. Wybranie tej opcji powoduje przejście do strony aplikacji po zalogowaniu
- Moje konto. Wybranie tej opcji spowoduje wyświetlenie informacji o koncie użytkownika:

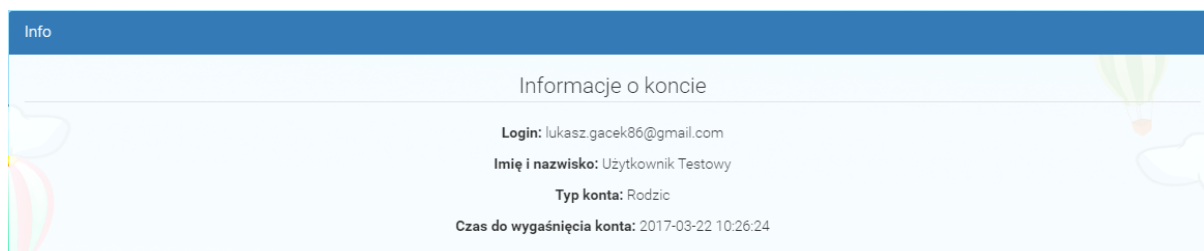

ZDObYWCY WIEDZY

- Plany. Opcja ta pozwala użytkownikowi na podgląd rozpoczętych i zakończonych planów. Istnieje możliwość dodania nowego planu. W tym celu, po wejściu w opcje plany, należy kliknąć przycisk **Przedłuż plan**. Aplikacja przejdzie do strony zakupu nowego planu:

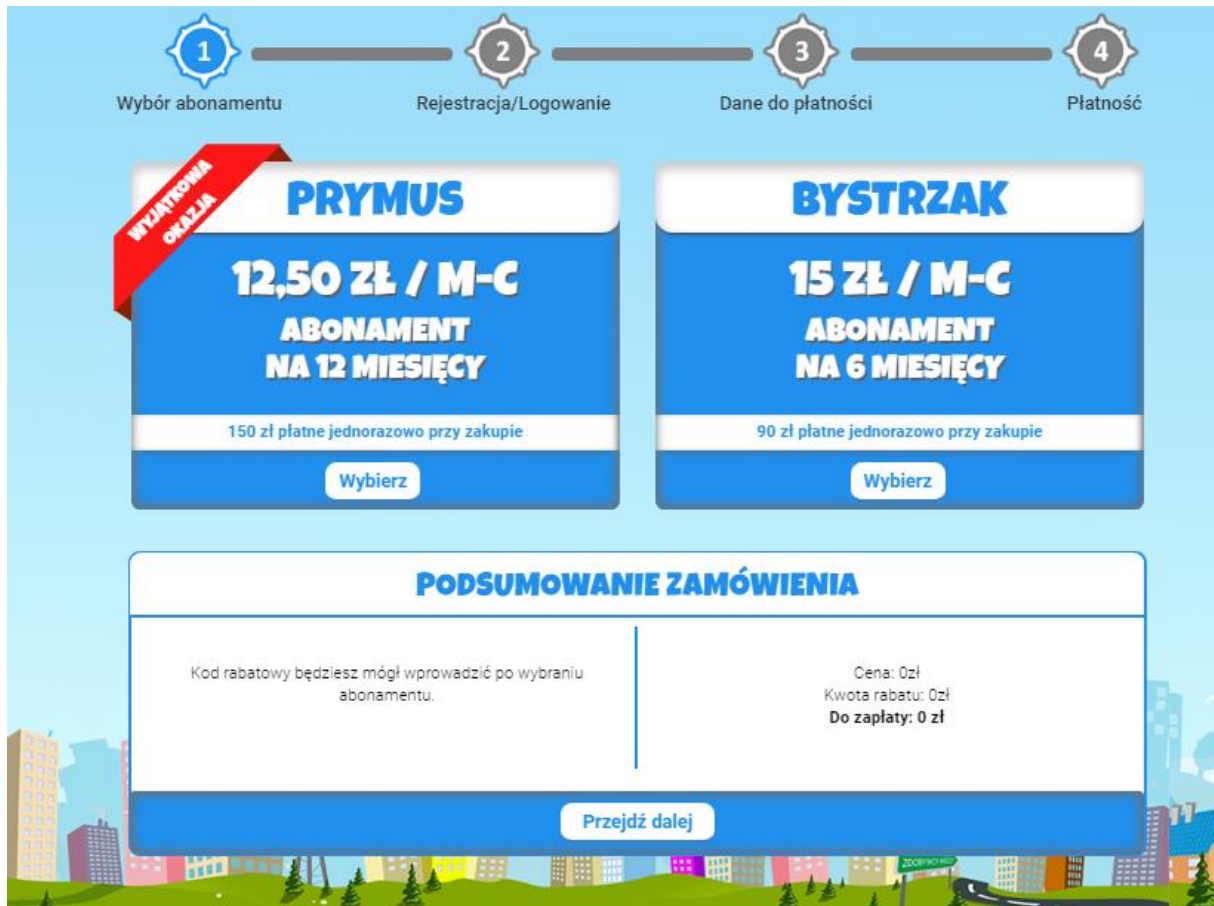

- Po wybraniu interesującej użytkownika opcji należy kliknąć przycisk **Kup teraz**. Aplikacja przekieruje do strony z płatnościami. Po dokonaniu płatności nastąpi przekierowanie na stronę główną aplikacji. W przypadku dokupienia kolejnego planu pojawi się on na liście.

Wyloguj się. Wybranie tej opcji wyloguje nas z aplikacji.

Konto dziecka

Konto dziecka pozwala dziecku na korzystanie z platformy edukacyjnej zdobywcywiedzy.pl. Dziecko może rozwiązywać quizy samodzielnie i zdobywać diamenty oraz odznaki za osiągnięcia w kursach. Prace domowe zadawane są przez rodzica. Wykonując kursy z prac domowych, uczeń zdobywa diamenty oraz odznaki. Użytkownik w randze ucznia ma także podgląd zarówno w swoje osiągnięcia jak i innych dzieci.

Start

Opcja ta pozwala dziecku na samodzielny udział kursach. W celu przejścia do sekcji quizów, należy kliknąć opcję **Start**. Wyświetli się strona z dostępnymi edukacjami:

Aby wybrać kategorię kursów, wybieramy np. Matematyka w tabeli głównej. Uczeń może także wybrać kategorię z listy rozwijalnej:

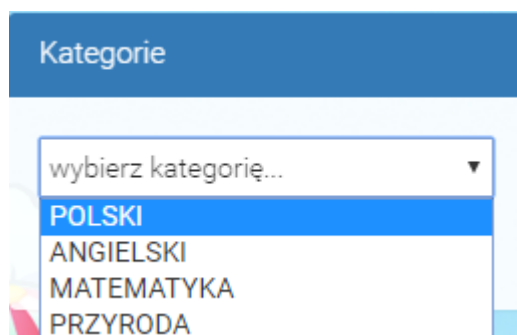

Po wybraniu kategorii pojawi się nam opcja wyboru klasy:

ZDOBYWCY WIEDZY

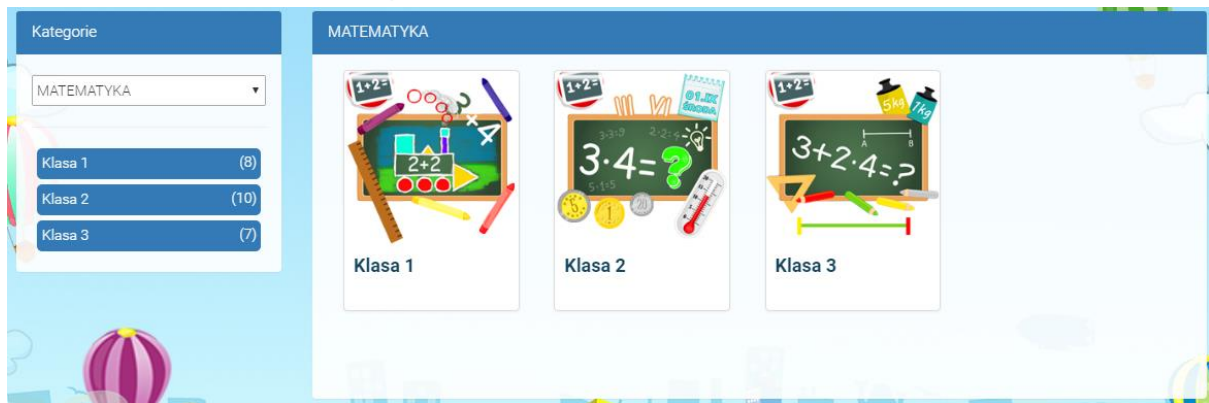

Klasę wybieramy poprzez kliknięcie na interesującą nas klasę, w tabeli po prawej stronie lub poprzez kliknięcie w klasę poniżej listy rozwijanej:

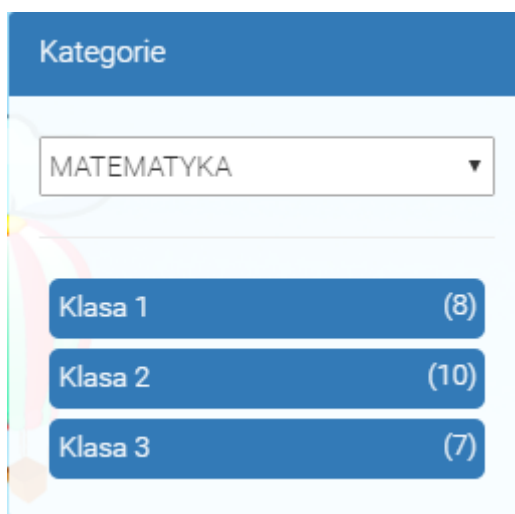

Po wybraniu klasy wyświetlą się dostępne kategorie quizów:

W następnej kolejności wybieramy odpowiednią kategorię w tabeli po prawej stronie lub poprzez kliknięcie w kategorię poniżej listy rozwijanej:

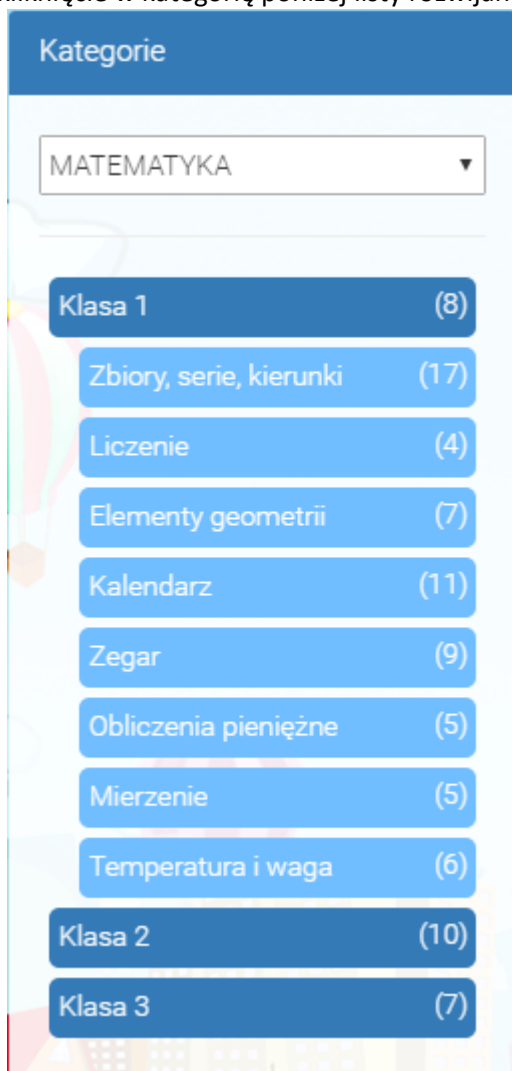

Po wybraniu kategorii wyświetlą się zakresy quizów:

Po kliknięciu przez użytkownika interesującej kategorii, pojawi się lista quizów do rozwiązania:

ZDObYWCY WIEDZY

0-10

Literkowe klocki

0 ... ?

Matematyczny konkurs piłkarski

0 ... ?

Większy, mniejszy, równy

0 ... ?

Policz zabawki!

0 ... ?

Matematyczne puzzle

Policz babeczki!

Ile zwierząt ma gospodarz?

Dodawanie - konkurs piłkarski

W celu wybrania quizu do rozwiązania, należy kliknąć odpowiedni quiz na liście:

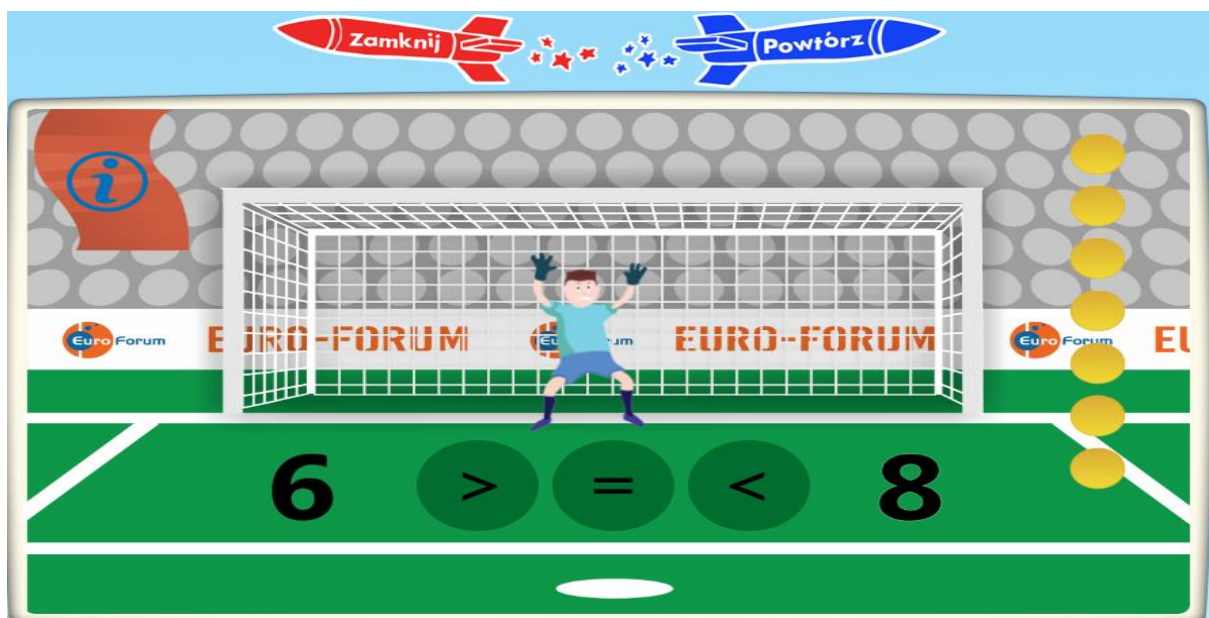

Po zakończeniu quizu, pojawi się obrazek z ilością zdobytych diamentów. Za każdy poprawnie rozwiązany quiz można zdobyć maksymalnie 3 diamenty. Diamenty są przyznawane w zależności od

ZDObYWCY WIEDZY

ilości popełnionych błędów w kursie. Poniżej przykładowa ilustracja przedstawiająca bezbłędnie rozwiązany quiz:

Po zakończonym kursie uczeń może powtórzyć (klikając **Powtórz**) lub zamknąć (klikając **Zamknij**) quiz. Czym są przyznawane odznaki? Odznaka przyznawana jest uczniowi za zdobyte osiągnięcia w quizach np. „10 ćwiczeń z matematyki za 3 diamenty”. Poniższa ilustracja przedstawia przykładową odznakę:

ZDOBYWCY WIEDZY

Brawo! Masz nową odznakę! (1/3)

Matematyk – Zdobywca Diamentów

Po zamknięciu ćwiczenia dziecko ma podgląd, ile zdobyło diamentów w danym kursie:

Jeżeli quiz został rozwiązany na 3 diamenty, to na bloczku pojawia się ilość 3 i pozostaje bez zmian, nawet gdy później zdobędzie się mniej diamentów. W prawy górnym rogu ekranu widzimy, ile diamentów zdobyto ze wszystkich dotychczas rozwiązanych kursów. Ilość diamentów zwiększa się za każdym razem, gdy quiz zostanie prawidłowo rozwiązany:

ZDOBYWCY WIEDZY

💎 x 32

Bloczek quizu zawiera następujące informacje:

Mniejszy, większy,
równy?

💎 0

?

Znak zapytania zawiera informacje, co dany quiz zawiera i czego można się z niego nauczyć

Kolor niebieski oznacza, że dany quiz nie był rozwiązywany

Mniejszy, większy,
goal!

💎 0

✖

?

Kolor czerwony oznacza, że quiz został błędnie rozwiązany

Kolor zielony oznacza, że quiz został rozwiązany poprawnie

Prace domowe

Prace domowe są to quizy zadane dziecku do przez rodzica. Dziecko logując się do aplikacji informowane jest o rozpoczętej pracy domowej. Dziecko wykonuje pracę domową w określonym przez rodzica czasie. Aby wejść w aktywną pracę domową, należy kliknąć **Otwórz**:

Wyświetli się strona z pracą domową:

Quiz matematyczny.

Data rozpoczęcia
2016-09-23 12:44:13

Data zakończenia
2016-09-30 12:44:16

Kursy do wykonania

Matematyczny konkurs
piłkarski

W celu rozpoczęcia wykonywania pracy domowej, należy wybrać quiz. Praca domowa kończy się wraz z upływem czasu przeznaczanego na jej wykonanie. Bloczki zadane w pracy domowej są zawsze oznaczone na niebiesko bez diamentów, nawet jak dziecko wcześniej wykonało je poza pracą domową. Wykonanie quizów w pracy domowej zmienia bloczki w pracy domowej i w ogólnym widoku oraz dodaje diamenty do ogólnego licznika. Uczeń ma wgląd czy zaliczył pracę domową i na ile procent została wykonana.

Moje osiągnięcia

Wybierając powyższą opcję uczeń ma wgląd w swoje osiągnięcia zdobyte w kursach. W celu wejścia w opisywany moduł, należy wybrać opcję **Moje osiągnięcia**. Pojawi się strona z odznakami:

ZDObYWcy WIEDZY

Dzięki rozwijalnej liście wyboru możemy wyświetlić zdobyte odznaki w widoku przedmiotowym lub ogólnym:

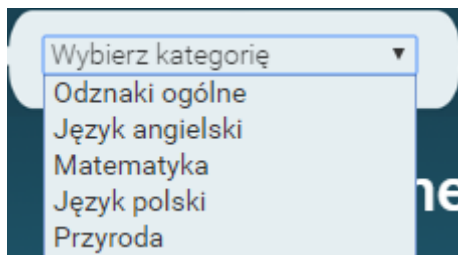

Wyniki

Opcja wyniki pozwala na wgląd w rankingi; jaki użytkownik zdobył ile diamentów, na którym miejscu znajduje się obecnie dziecko i jego konkurenci z podziałem na kategorię. W celu wejścia w wyniki należy wybrać opcję **Wyniki** - pojawia się strona z rankingami:

ZDObYWCY WIEDZY

Wszytkie wyniki

Wyniki wszechczasów Wyniki tygodniowe Wyniki miesięczne Wyniki przedmiotowe

Zdobywcy Wiedzy WSZECHCZASÓW

🏆 Magda	38
🥈 Czarek	24
🥉 Agnieszka	21
4. Kasia	21
5. Bartek	15
6. Marek	13
7. Anna	12
8. Paweł	6
9. Patryk	6

TYDZIEŃ Zdobywców Wiedzy

Ten tydzień

🏆 **Paweł** 3

Poprzedni tydzień

🏆 **Magda** 14

🥈 Kasia 9

Platforma udostępnia podgląd następujących kategorii:

- Wyniki wszech czasów.

Zdobywcy Wiedzy WSZECHCZASÓW

🏆 Magda	38
🥈 Czarek	24
🥉 Agnieszka	21
4. Kasia	21
5. Bartek	15
6. Marek	13
7. Anna	12
8. Paweł	6
9. Patryk	6

- Wyniki tygodniowe

ZDObYWCY WIEDZY

TYDZIEŃ Zdobywców Wiedzy

Ten tydzień	Poprzedni tydzień
Paweł 3	Magda 14 Kasia 9

- Wyniki miesięczne

MIESIĄC Zdobywców Wiedzy

Ten miesiąc	Poprzedni miesiąc
Magda 38 Czarek 24 Agnieszka 21 4. Kasia 21 5. Bartek 15 6. Marek 13 7. Anna 12 8. Paweł 6 9. Patryk 6	

- Wyniki przedmiotowe

Zdobywcy Wiedzy - przedmioty		
Zdobywcy Wiedzy - ANGIELSKI		
Ten tydzień	Poprzedni tydzień	Poprzedni miesiąc
	Magda 14	

Menu użytkownika

Menu użytkownika znajduje się w prawym górnym rogu ekranu. Uruchamia się je poprzez kliknięcie nazwy użytkownika:

Suma diamentów zdobytych we wszystkich kursach.

ZD_{BYW}CY WIEDZY

Łukasz Motorowy ▾  x 6

Witaj

Moje konto

Wyloguj się

- Witaj. Wybranie tej opcji powoduje przekierowanie do strony aplikacji po zalogowaniu.
- Moje konto. Wybranie tej opcji spowoduje wyświetlenie informacji o koncie użytkownika.
- Wyloguj się. Wybranie tej opcji spowoduje wylogowanie z aplikacji.